

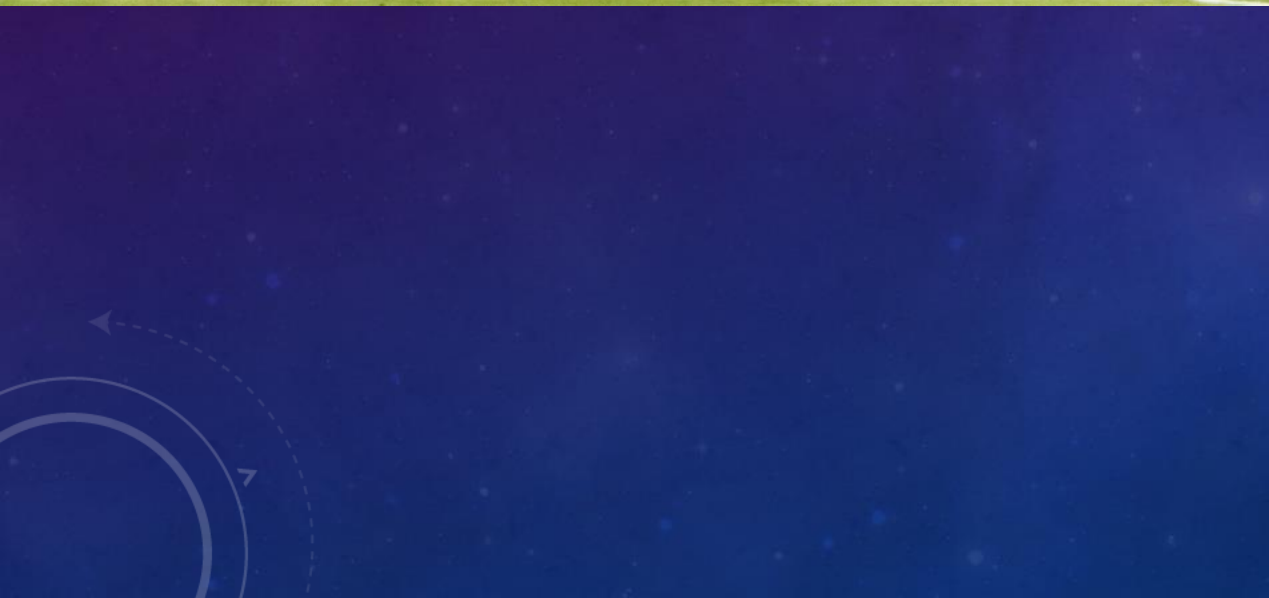

BASTIDORES

The background is a gradient from dark purple to blue, featuring a starry space pattern. On the right side, there are several technical diagrams, including a large circular gauge with numerical markings (100, 110, 120, 130, 140, 150, 160, 170, 180, 190, 200, 210) and arrows, and other smaller circular diagrams with dashed lines and arrows.

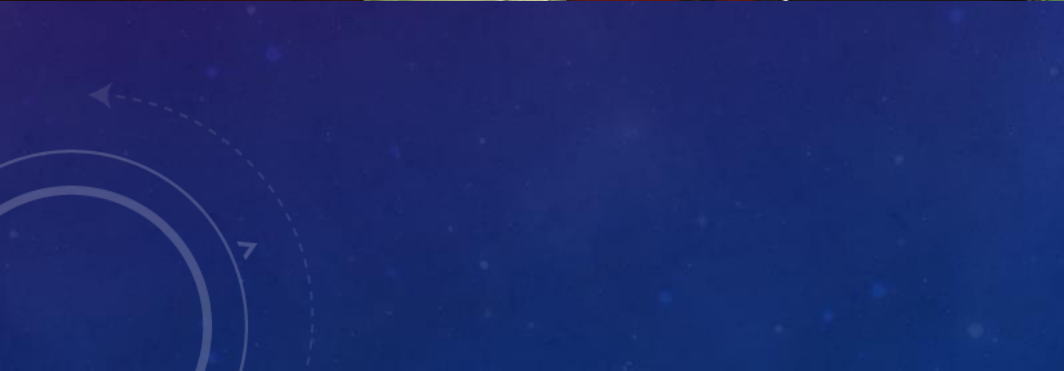

























The background features a blue gradient with a starry pattern. On the right side, there are several technical circular graphics, including a large circular scale with numerical markings (100, 110, 120, 130, 140, 150, 160, 170, 180, 190, 200, 210) and arrows, and other smaller circular elements with dashed lines and arrows.

ESPORTES





MAPFRE

MAPFRE

VOLVO
OCEAN
RACE

7

TURSPASA

MAPFRE

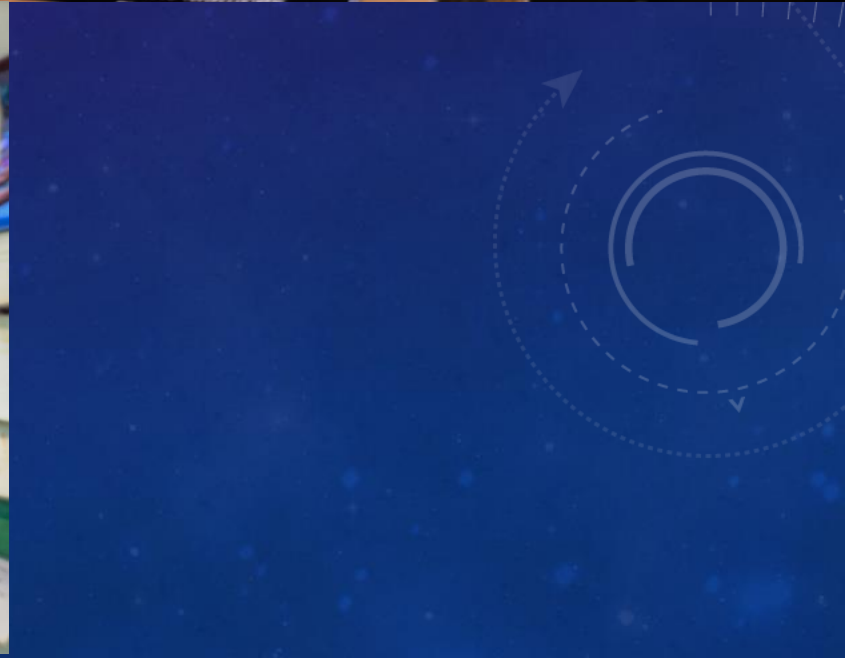

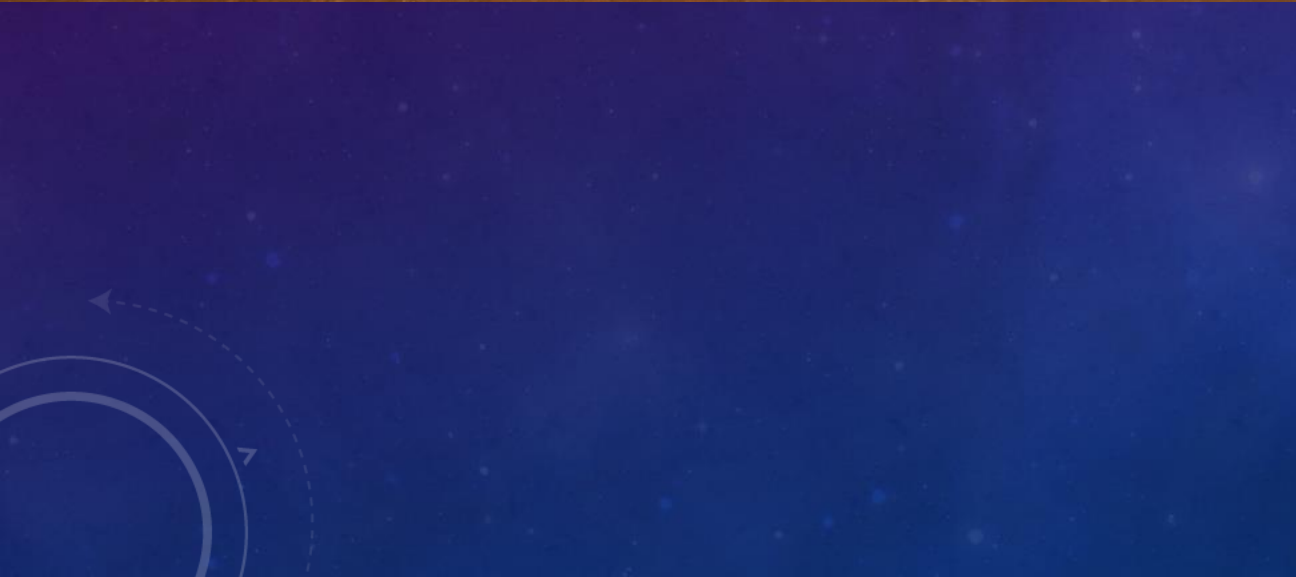





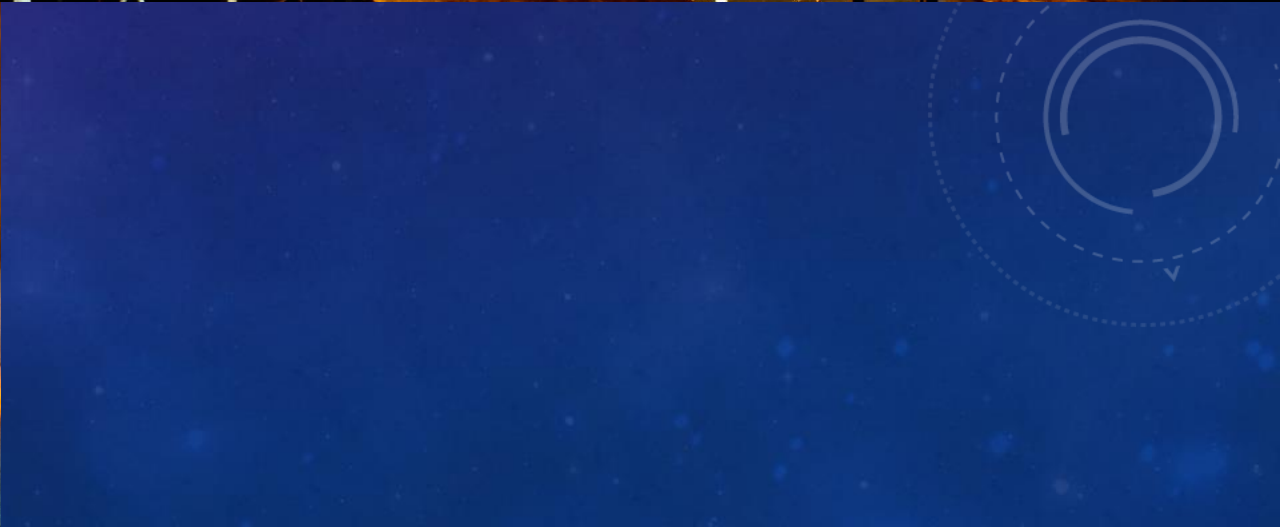







CONMEBOL
COPA AMERICA
BRASIL 2019





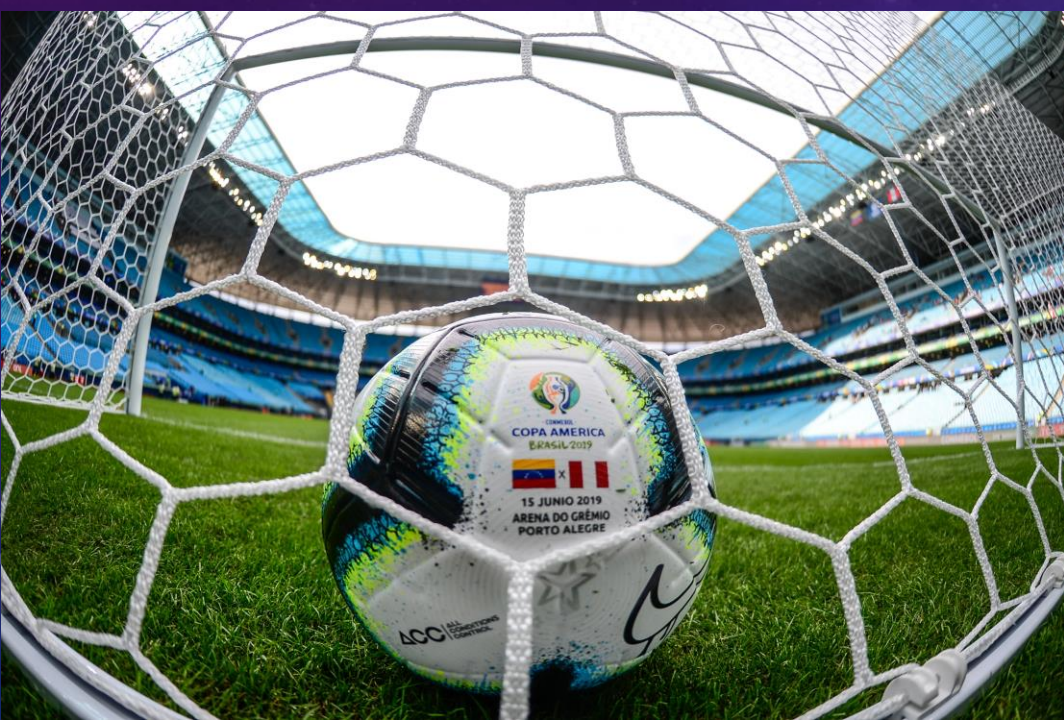
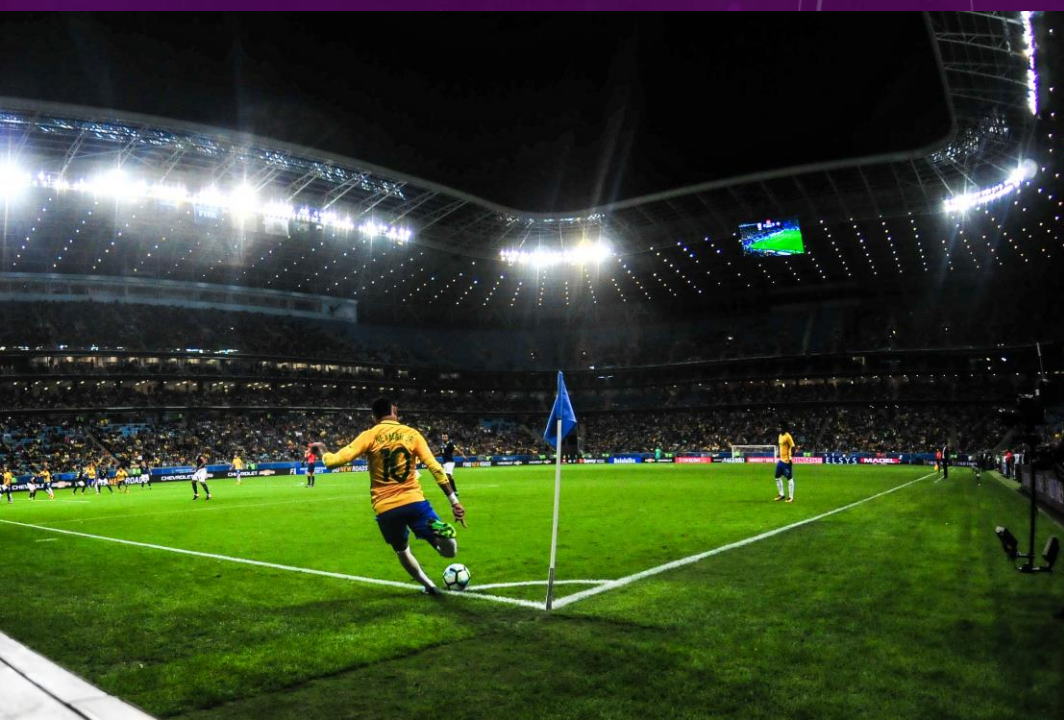





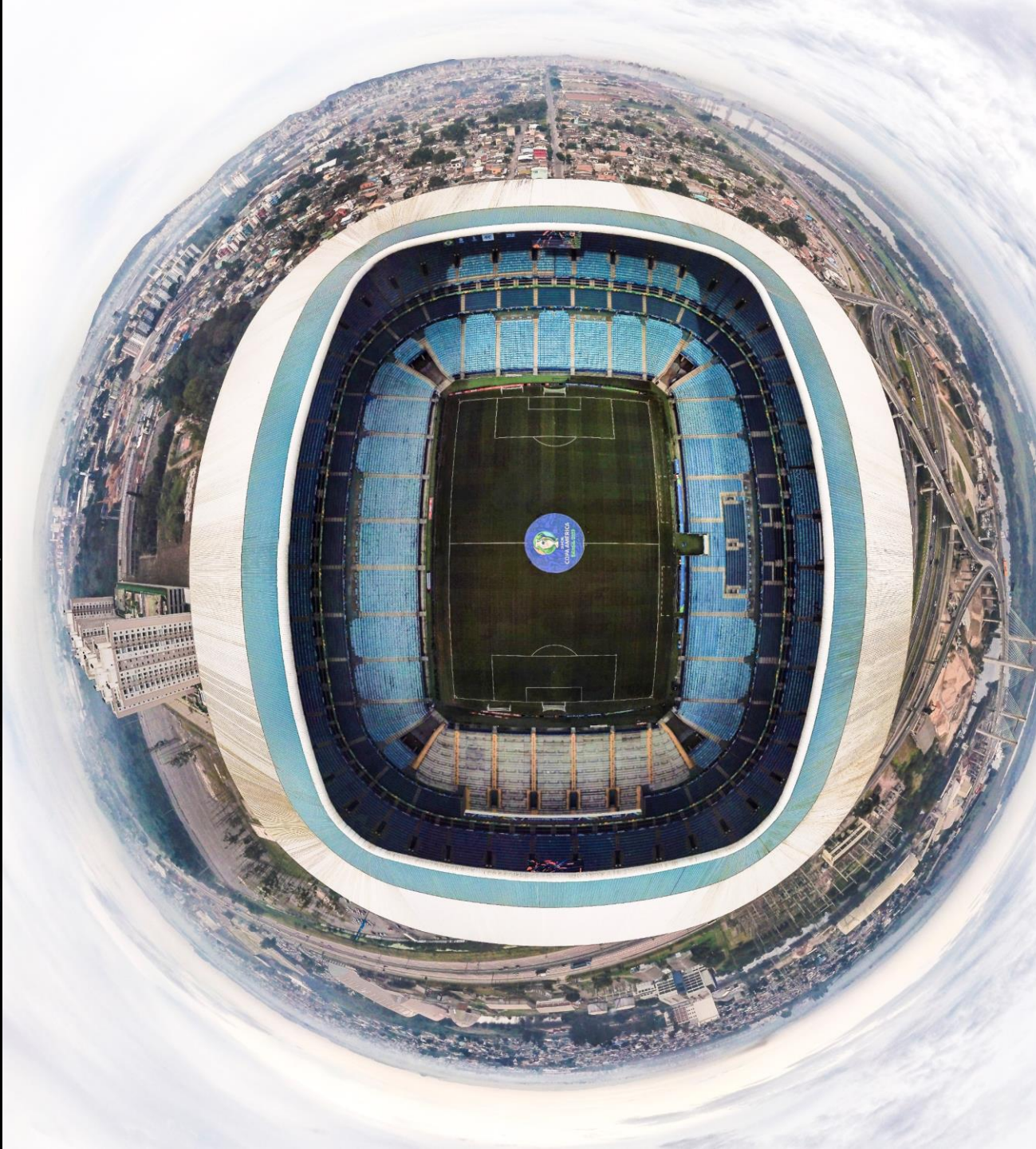

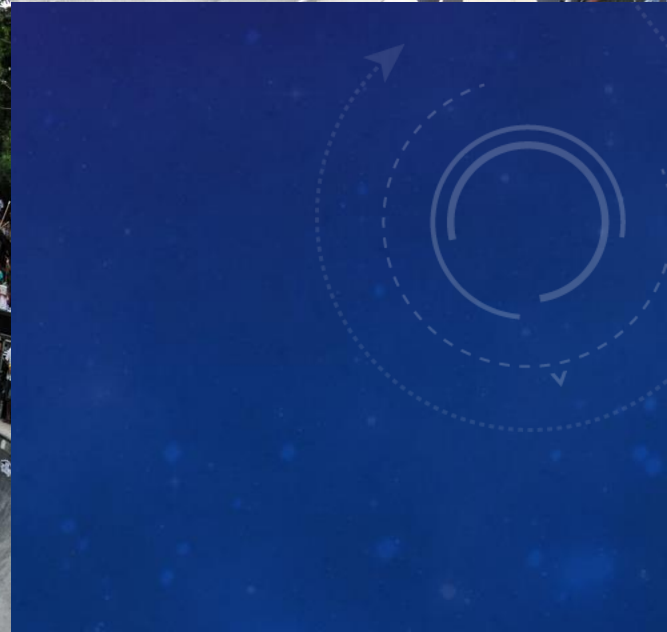



ALL THE
TILL THE
SKATEBOARD
EVE
Red Bull
POSITIV
SANDRO DIAS
AG
SIV
POSITIV

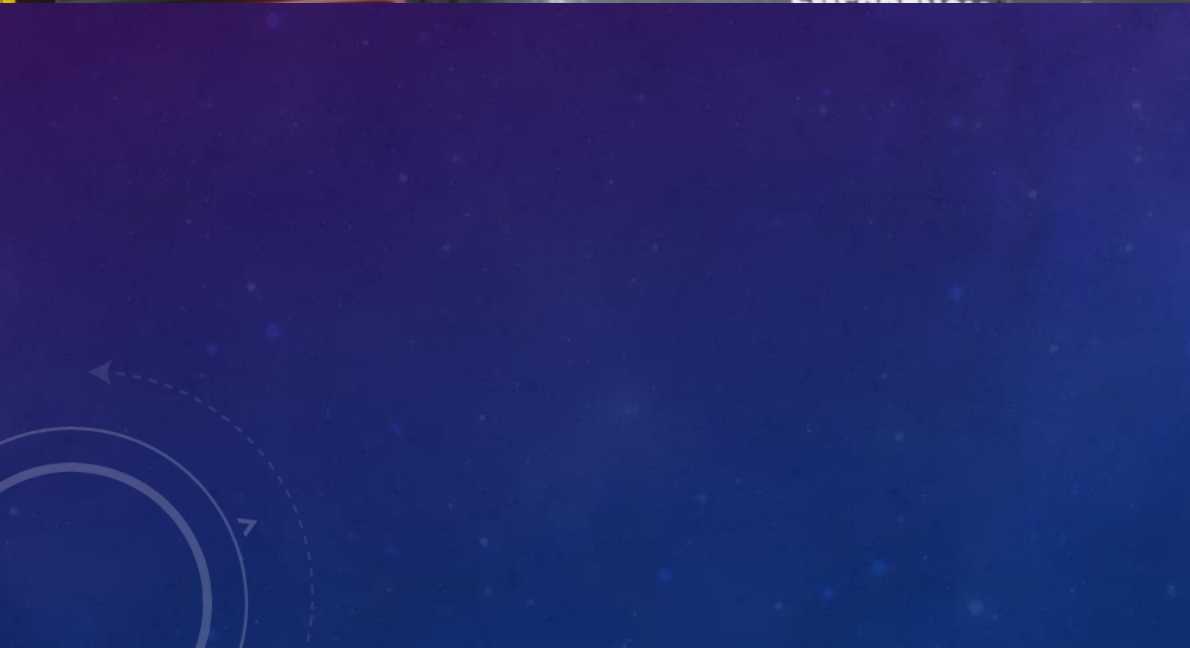





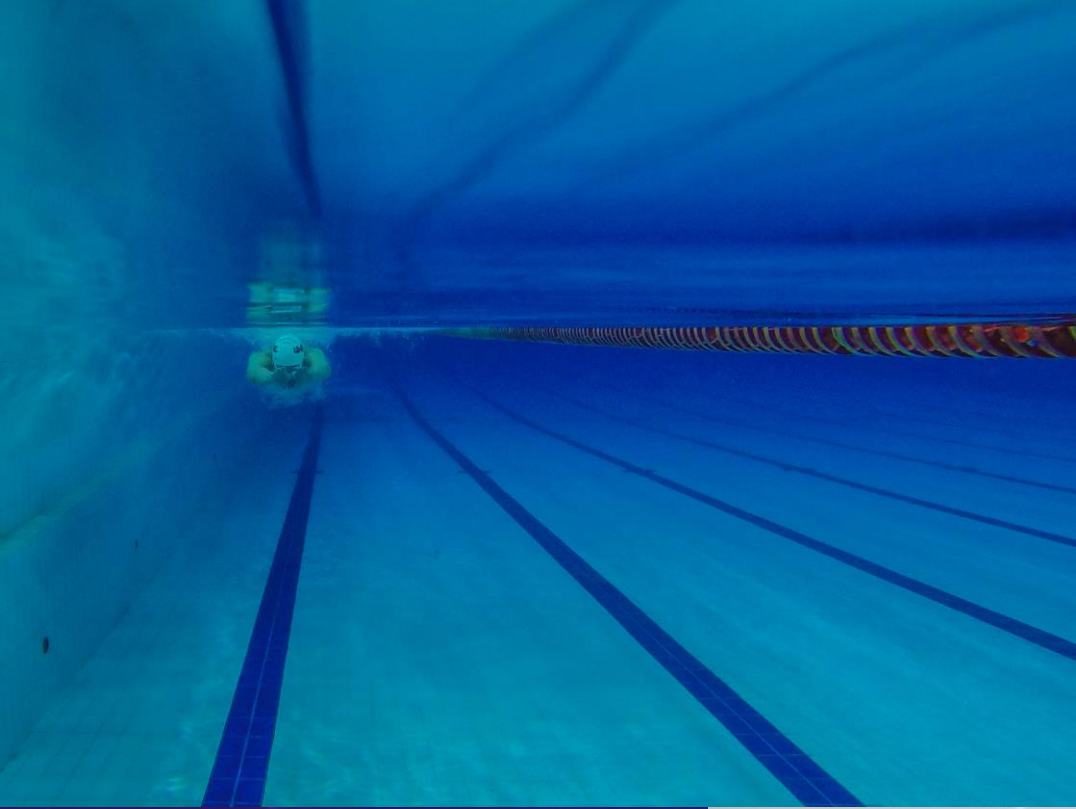



ESPETÁCULOS

The background is a gradient from dark purple to blue, featuring a starry space pattern. On the right side, there are several technical diagrams, including a large circular gauge with numerical markings (100, 110, 120, 130, 140, 150, 160, 170, 180, 190, 200, 210) and arrows, and other smaller circular diagrams with dashed lines and arrows.











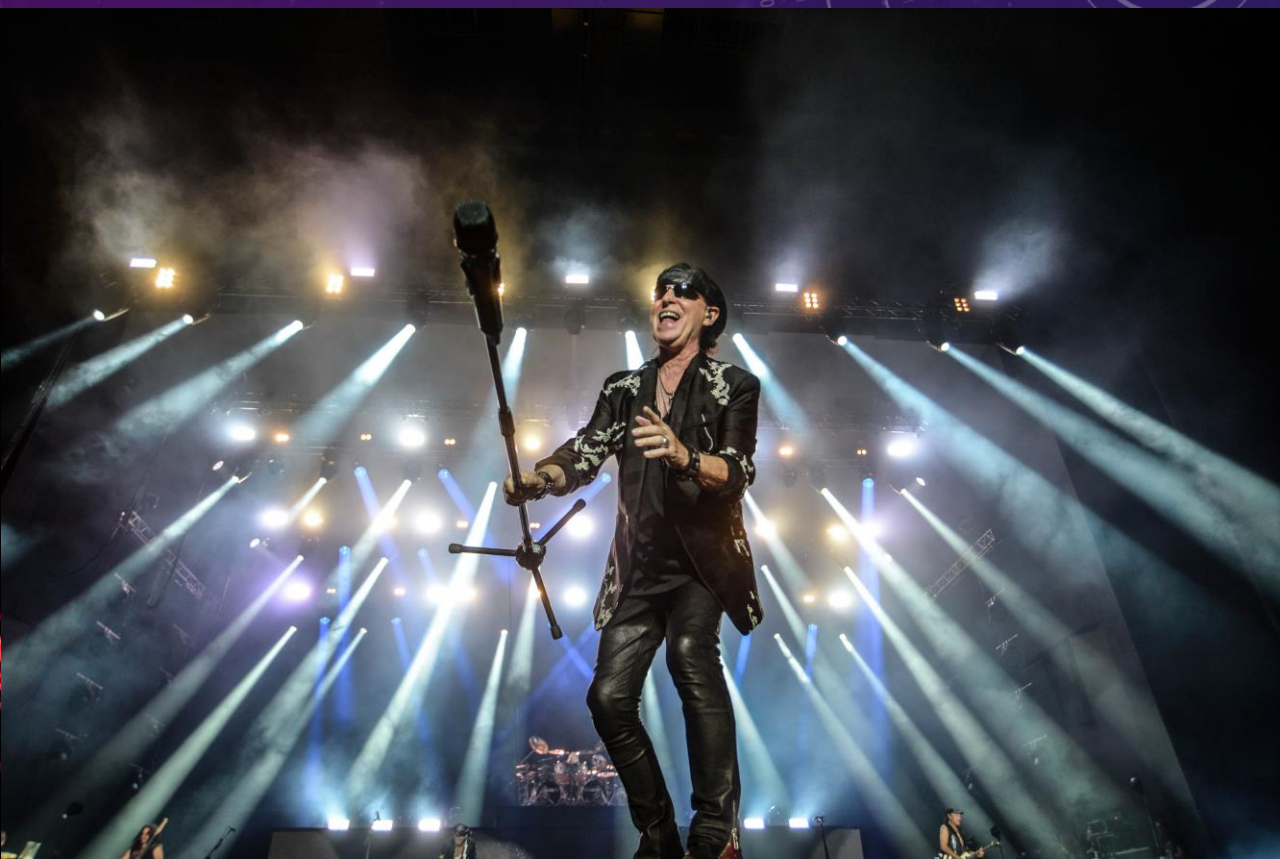







AÉREAS



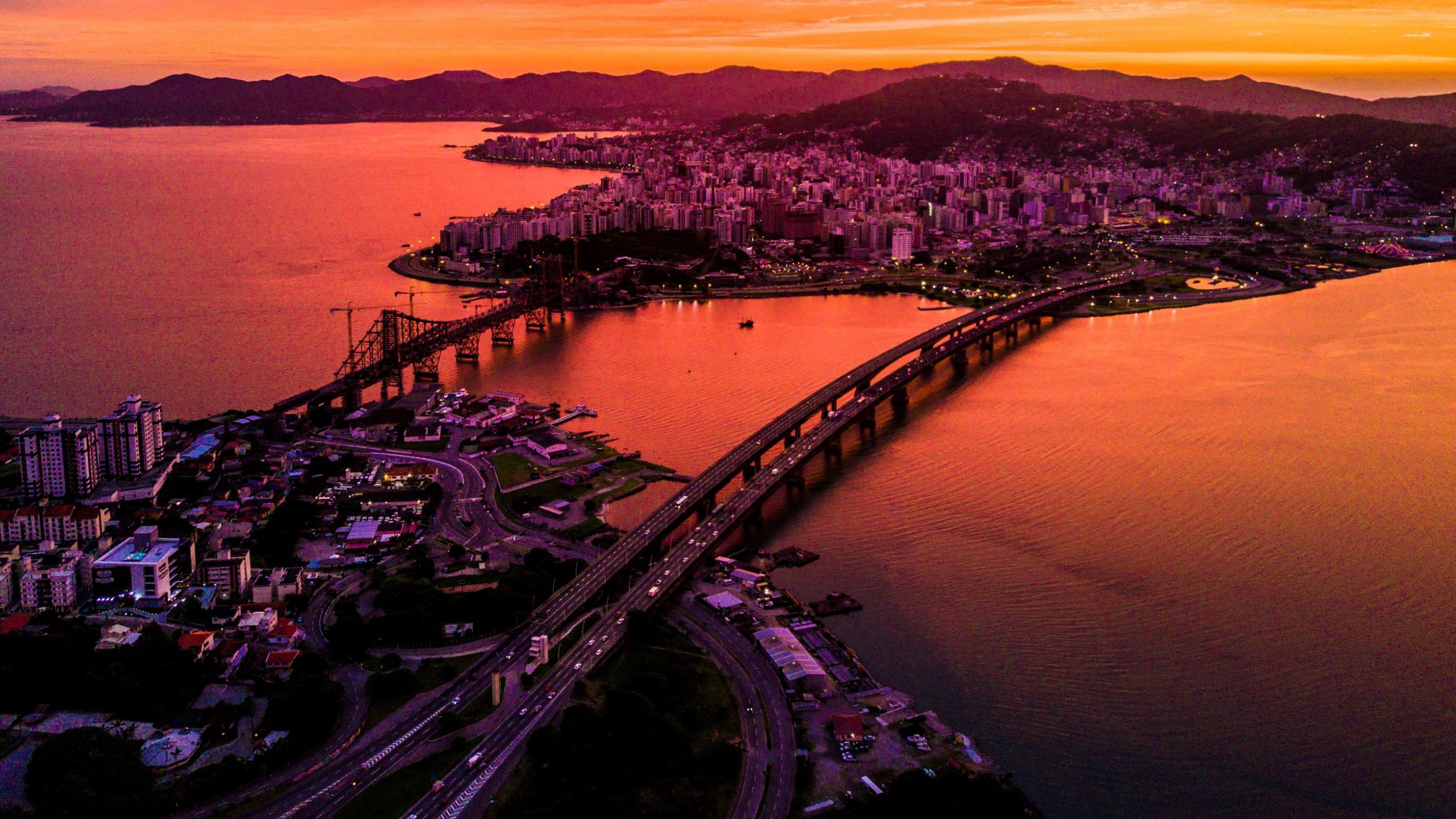

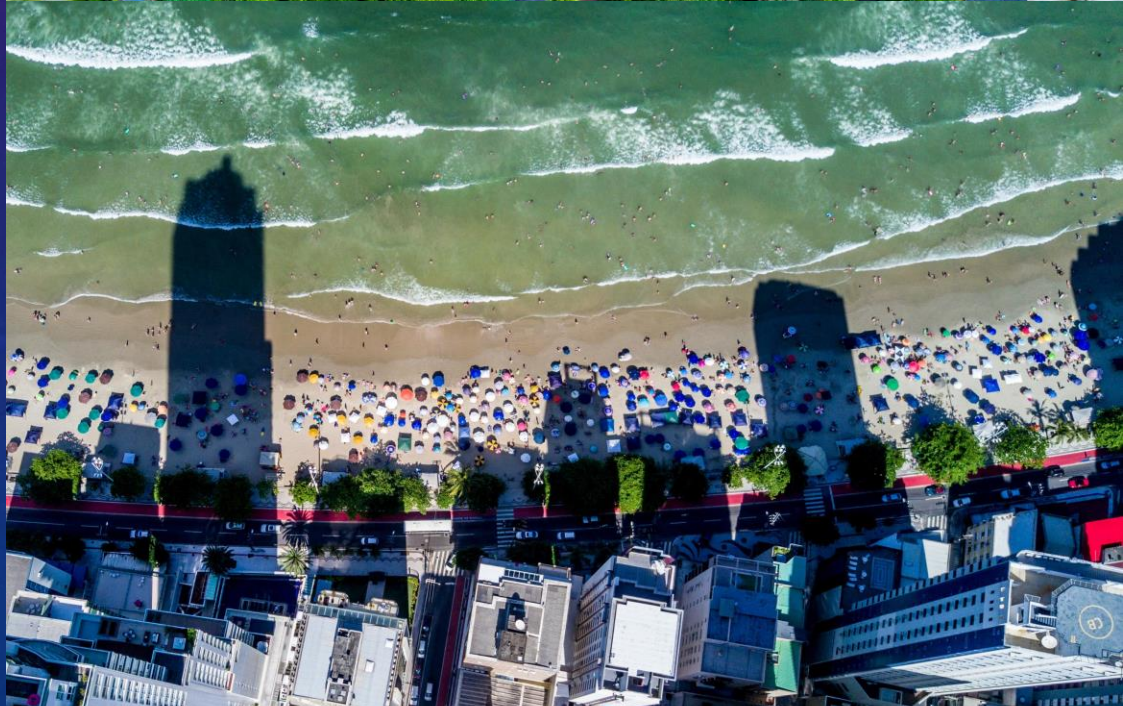







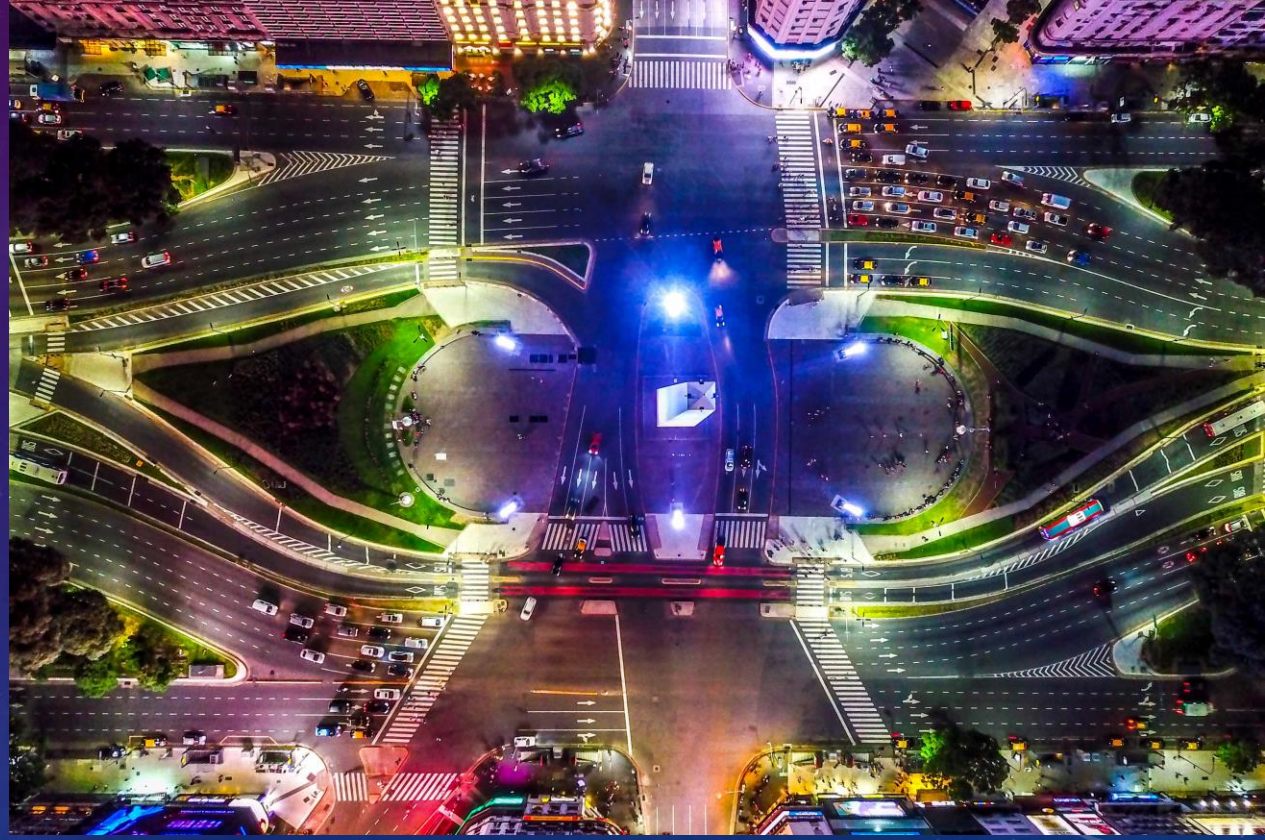
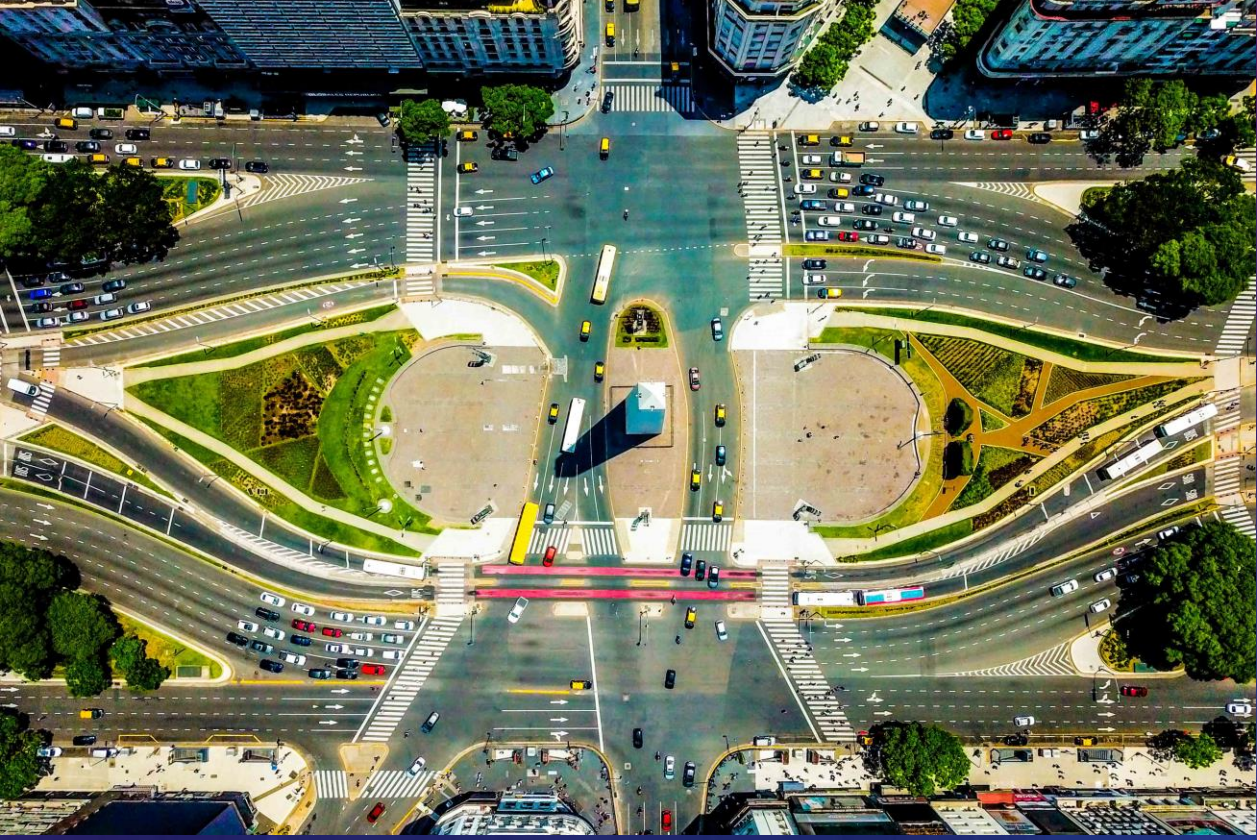







POLÍTICA

The background features a dark blue gradient with a subtle pattern of white stars and technical diagrams. On the right side, there are several circular diagrams resembling gauges or data charts with numerical scales (e.g., 100, 110, 120, 130, 140, 150, 160, 170, 180, 190, 200, 210) and arrows. On the left, there are dashed circular lines with arrows indicating a clockwise direction.







CFP2019



APOSENTADOS



MANIFESTAÇÕES

The background features a gradient from dark purple to blue, overlaid with a field of small white stars. Several faint, semi-transparent technical diagrams are visible, including circular gauges with numerical scales (e.g., 100, 110, 120, 130, 140, 150, 160, 170, 180, 190, 200, 210) and dashed lines, suggesting a scientific or engineering theme.



FORA
TENN









Curitiba
Porto Alegre
↓ ↓

Estreito
Coqueiros
Itaguacu
↓ ↓

80
Velocidade
Máxima

RBS





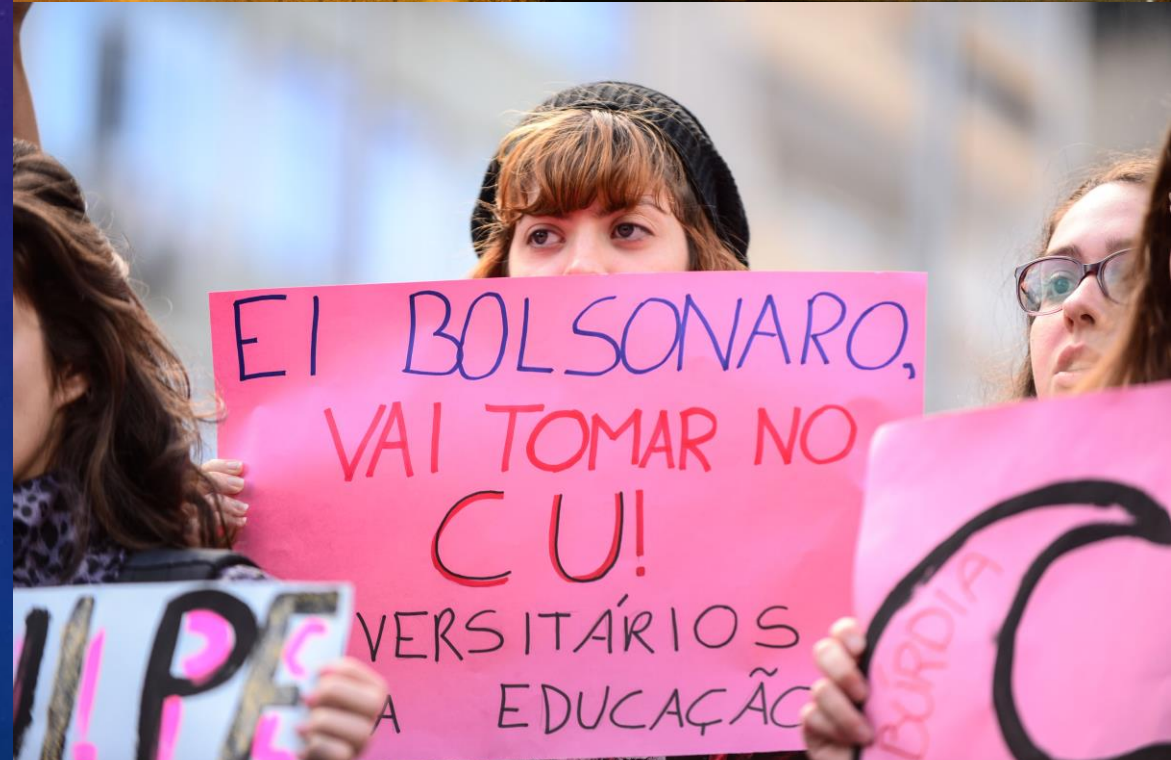





ESTACIONAMENTO ROTATIVO

CBF

GJ 7374





GERAL

The background is a dark blue gradient with a field of small white stars. Overlaid on this are several technical diagrams in a lighter blue color. In the top right, there is a large circular gauge with a scale from 0 to 210 and a needle pointing towards 180. Below it is a smaller circular diagram with concentric circles and arrows. In the bottom left, there is another circular diagram with a dashed arrow pointing counter-clockwise. The overall aesthetic is clean, modern, and technical.



















RETORNO

Estacionamiento 18 Terminal Rita Maria

No Parking

Palo Ferro Atlas Schindler

HYBRID

SC-F MGI

















1197

POLÍCIA MILITAR

POLÍCIA MILITAR

POLÍCIA MILITAR



POLÍCIA MILITAR

MFC-0041

1197

POLÍCIA MILITAR

MHD-2034

REABERTURA DA PONTE

The background features a gradient from dark purple at the top to dark blue at the bottom. It is overlaid with faint, semi-transparent technical diagrams, including circular gauges with numerical scales (e.g., 80, 90, 100, 110, 120, 130, 140, 150, 160, 170, 180, 190, 200, 210) and various circular patterns with arrows, suggesting a technical or engineering theme.



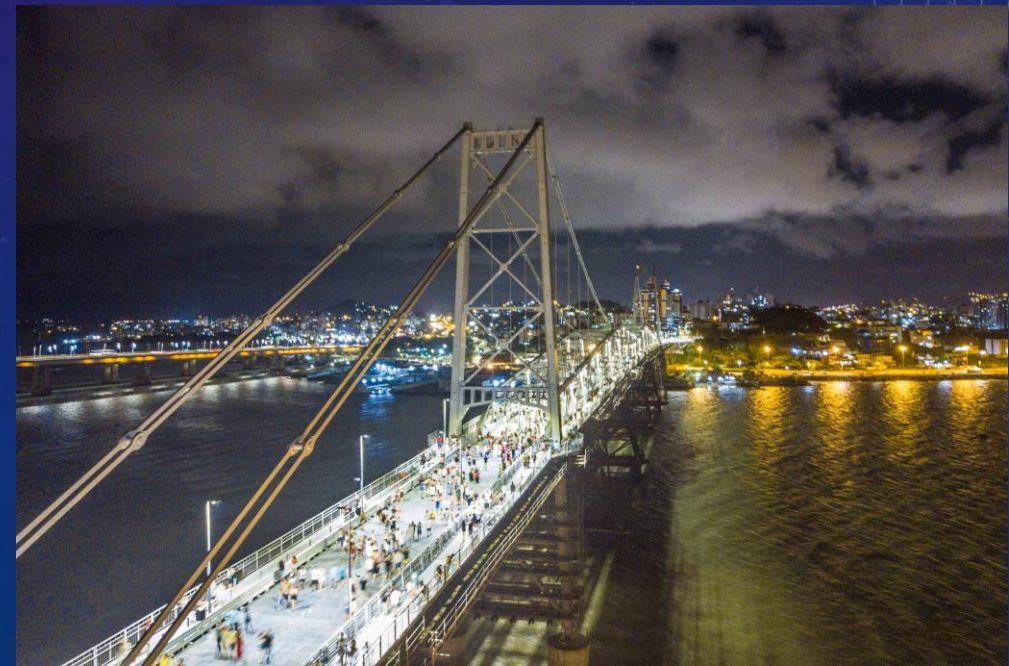
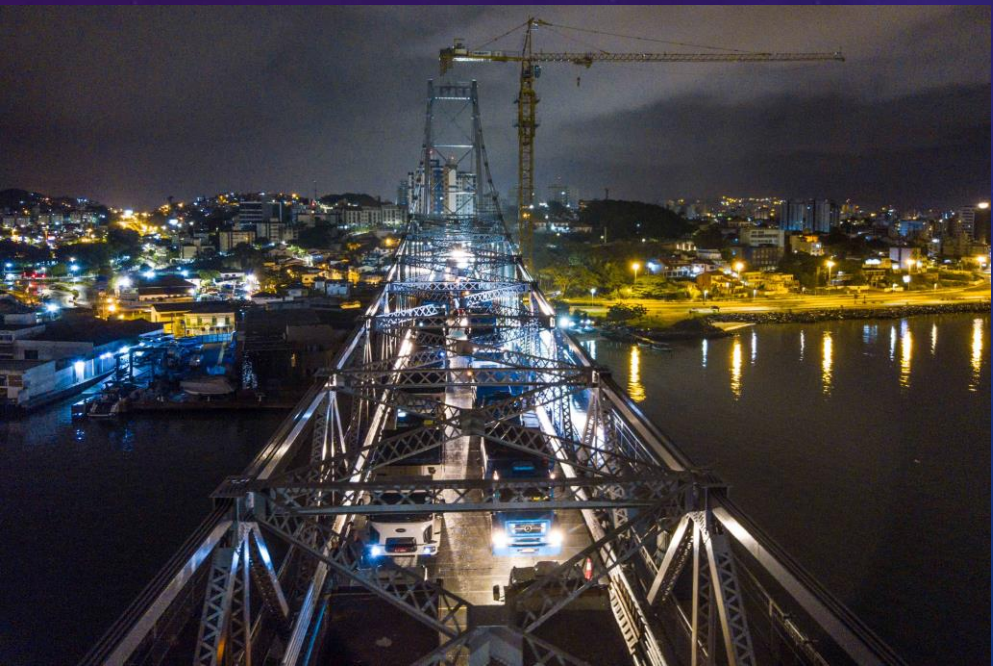





CRACK







Loudiamo
AMAIO
MAI

AS VIAS DA ESCÓRIA

The background is a dark blue gradient with a subtle pattern of white stars and technical diagrams. On the right side, there are several circular diagrams resembling gauges or dials with numerical scales (e.g., 100, 120, 140, 160, 180, 200, 210) and arrows. There are also dashed lines and other geometric shapes scattered across the background.







INVISÍVEIS

The background is a gradient from dark purple to blue, featuring a starry space pattern. On the right side, there are several technical diagrams, including a large circular gauge with numerical markings (100, 110, 120, 130, 140, 150, 160, 170, 180, 190, 200, 210) and arrows, and other smaller circular diagrams with dashed lines and arrows.



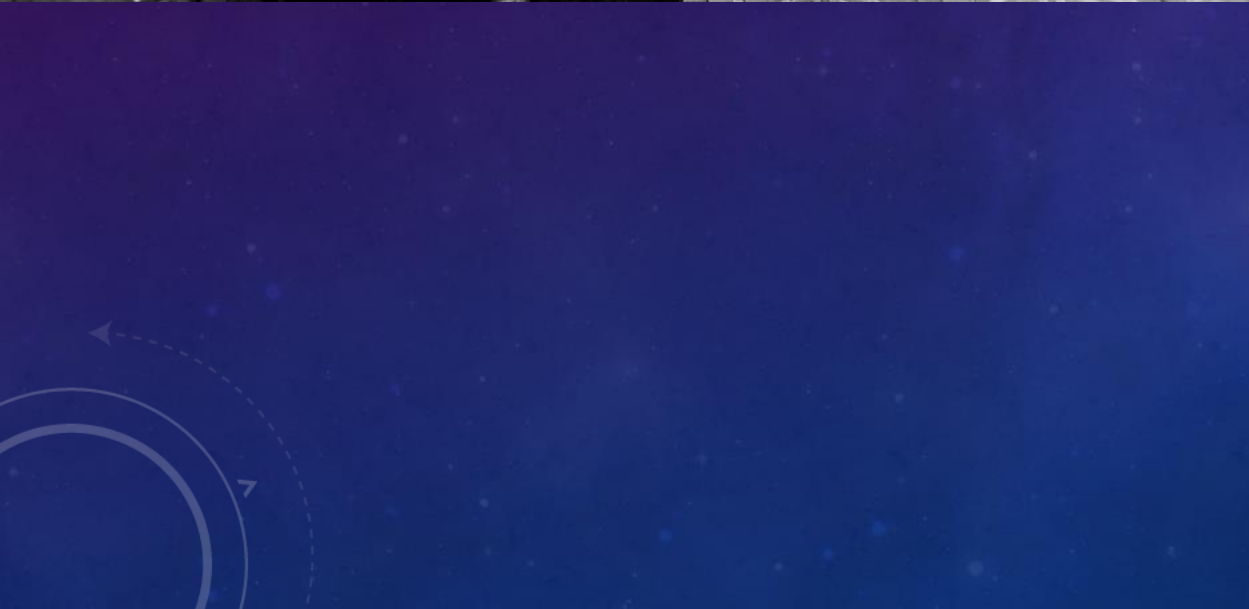

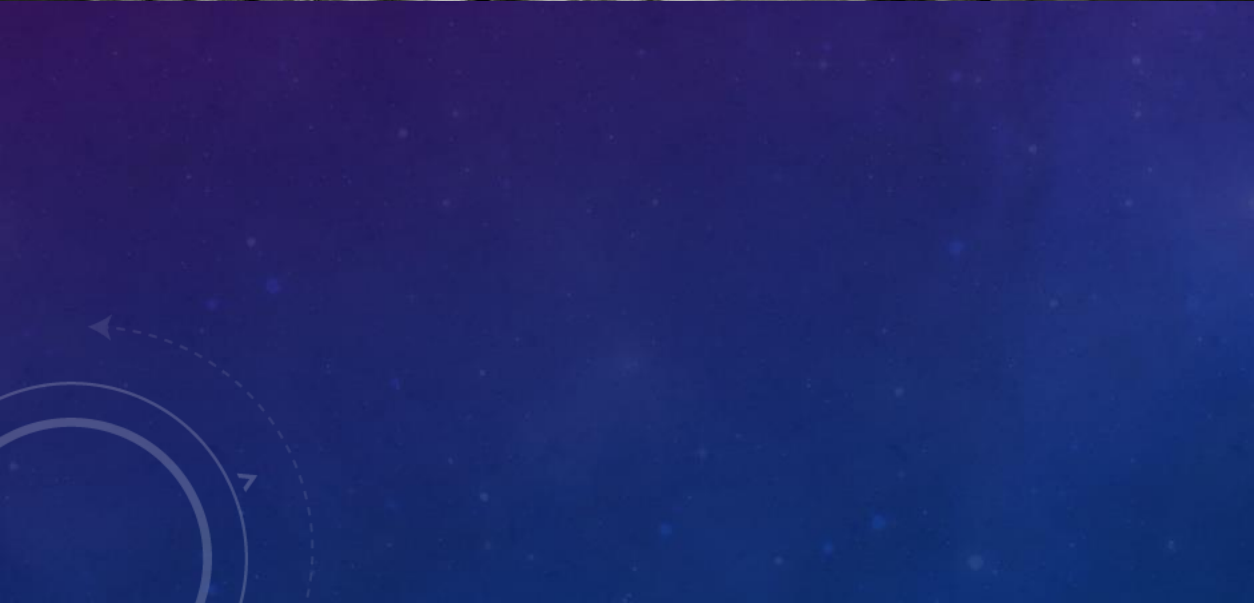

STICKE
PUSHA
ANNAVI



GAO
OBJETO
DE LA EMPRESA

ATENCIÓN
RECEBIENDO
DE LA EMPRESA

FL
mu

COVID-19

The background is a dark blue gradient with a subtle pattern of small white dots. On the right side, there are several technical-style graphics: a large circular gauge with a scale from 80 to 210, a smaller circular gauge below it, and a dashed circular arrow in the bottom right corner. In the top left, there is a partial circular graphic with an arrow pointing left.









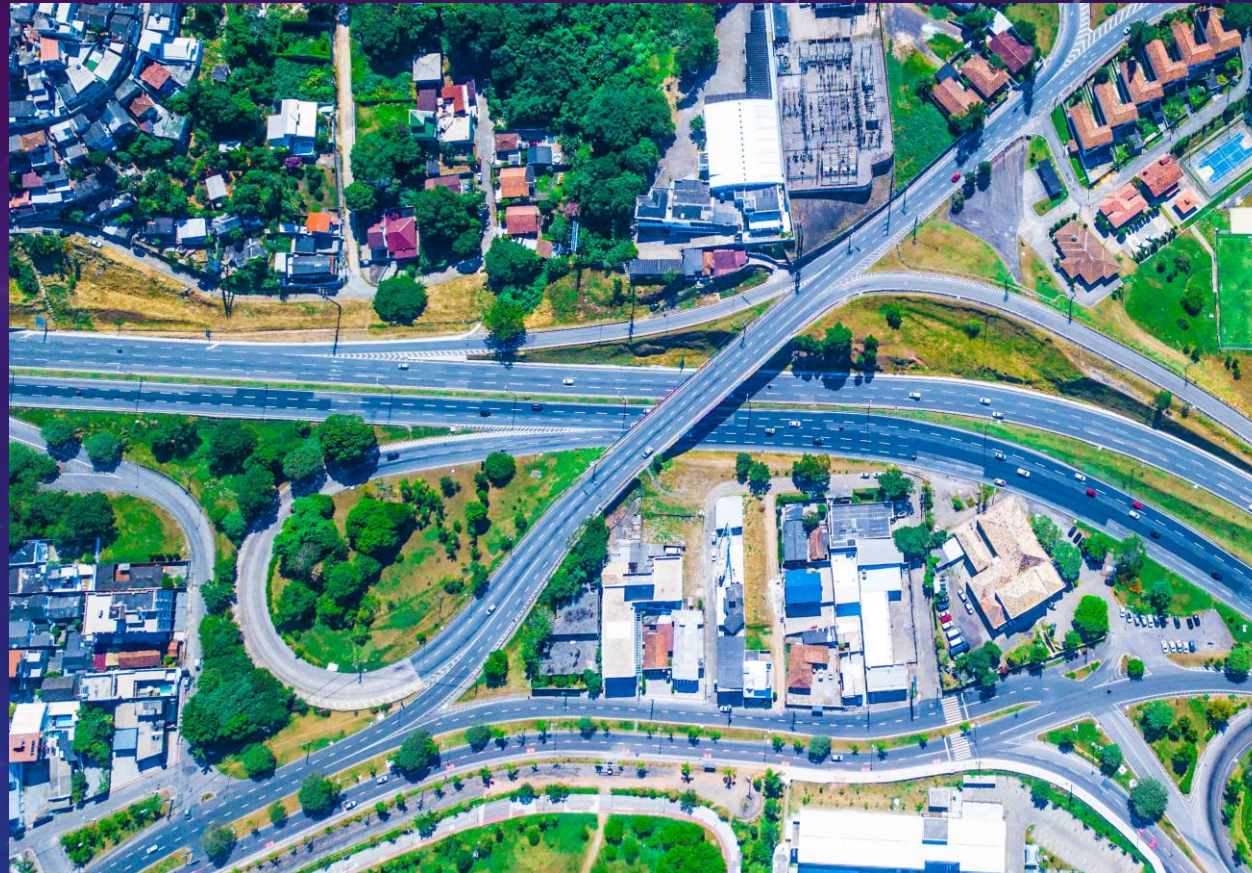
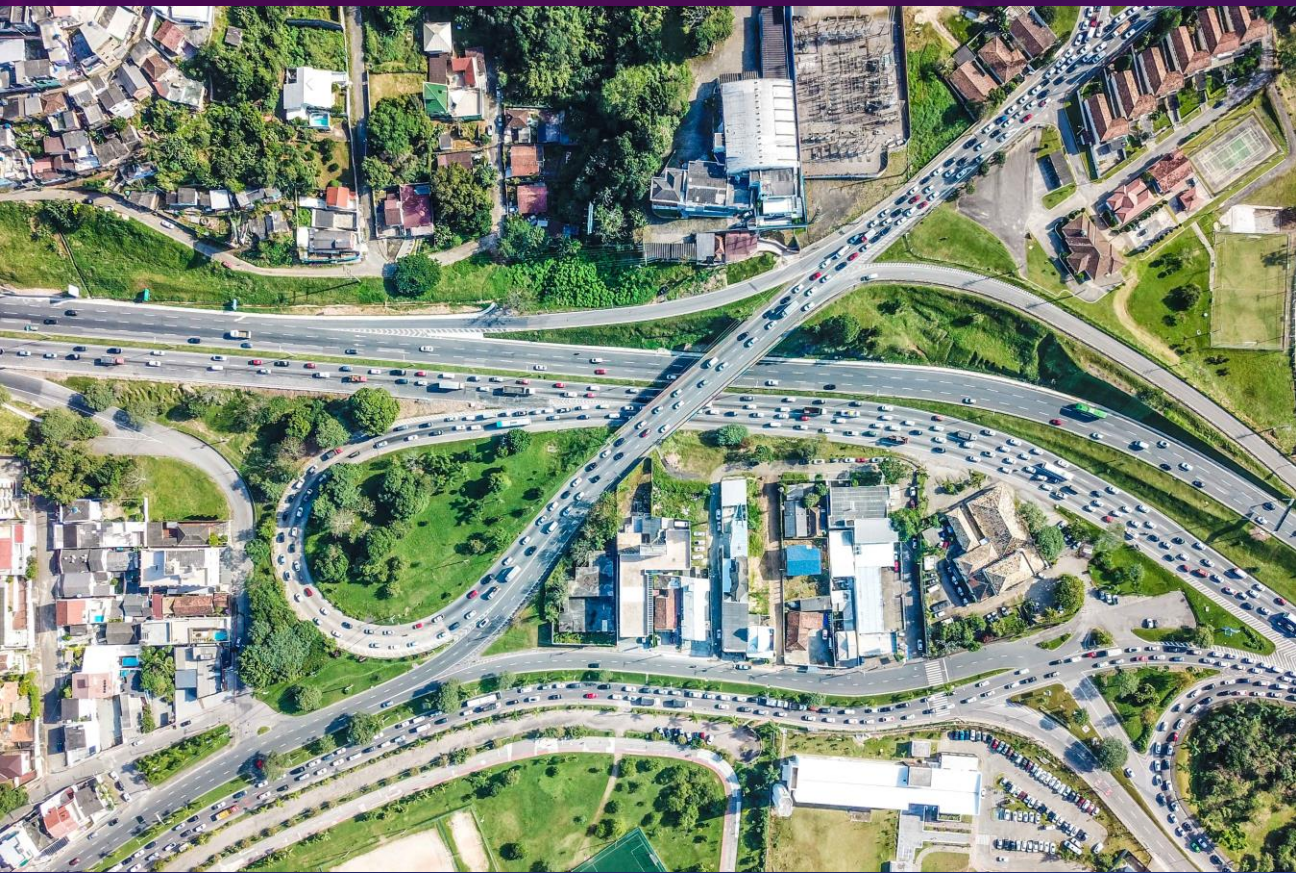













ALAMEDA DE SERVIÇOS

GUICHÊ ESTACIONAMENTO

motorolaone

inize

HILFGER

85



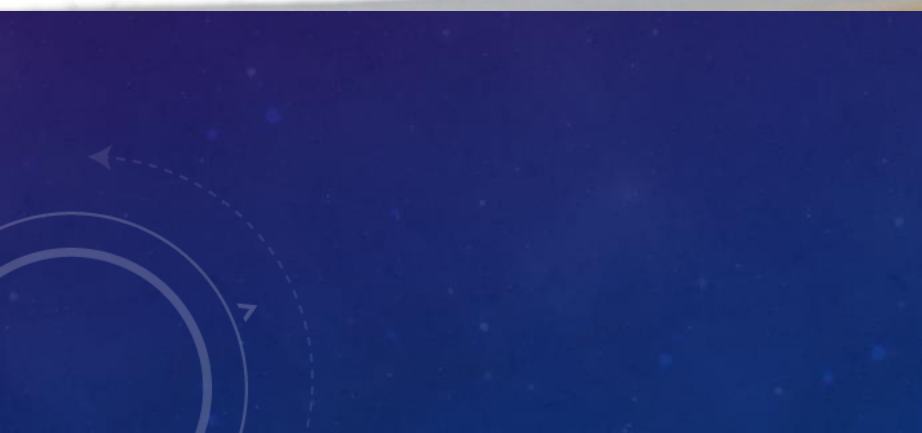















Governador do Pará vai decretar lockdown a partir de quarta-feira

Estado é o segundo a anunciar a medida, mas é o primeiro a fazê-lo sem ser por força de decisão judicial, como ocorreu com o Maranhão

Leandro Prazeres

05/05/2020 - 18:41 / Atualizado em 05/05/2020 - 19:00



Durante o lockdown, a circulação de pessoas nas cidades atingidas ficará proibida exceto em casos como a compra de alimentos, remédios e a ida a consultas e atendimentos médicos Foto: Eduardo Valente / FramePhoto



BRASÍLIA - O governador do **Pará**, Hélder Barbalho (MDB), vai decretar, a

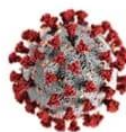

ESPECIAL CORONAVÍRUS

TIRE SUAS DÚVIDAS



EDUARDO VALENTE/FRAMEPHOTO

A grande descoberta de [Charles Darwin](#) é que a evolução dos seres vivos ocorre por meio de um processo chamado seleção natural. Nossa espécie está constantemente sob pressão da seleção natural, mas geralmente a pressão é tão sutil que não nos damos conta. Com o [novo coronavírus](#) isso mudou, estamos sentindo na pele (ou melhor, no pulmão) quão forte é essa força.

A pressão seletiva sobre uma espécie ocorre quando o ambiente se modifica. Essa alteração faz com que alguns membros da espécie tenham maior dificuldade de se adaptar a essas novas condições.

Notícias

01/05/20 04:30

Epidemia do coronavírus ganha força diante de queda na adesão à quarentena



Em Florianópolis, um decreto que determinou a quarentena do comércio de rua foi revogado Foto: Eduardo Valente/FramePhoto/22-4-2020



Rafael Garcia e Renato Grandelle

RIO e SÃO PAULO — A tendência de registro de novos casos e mortes da **Covid-19** parece estar seguindo à risca no Brasil as estimativas sobre a adesão à quarentena. Nas últimas semanas, mais pessoas resolveram sair de casa e, por isso, o ciclo de transmissão do **vírus** engatou.

No dia 24 de março, auge do lockdown, a procura por transporte público caiu 69% em relação a janeiro, segundo dados do Google de celulares rastreados. Mas, no dia 17 de abril, cerca de 20% dos que aderiram à quarentena desistiram da iniciativa.

CORONAVÍRUS

Governo promete testes rápidos de covid-19 para 2,3 milhões de idosos



15/04/2020 - Teste rápido para detectar covid-19 mostra resultado positivo para coronavírus

Imagem: Eduardo Valente/Framephoto/Estadão Conteúdo

🔑 EXCLUSIVO PARA ASSINANTES

Epidemia do coronavírus acelera após queda na adesão à quarentena no país

Cientistas alertam que violação de políticas de isolamento social pode prolongar pico da doença

Rafael Garcia e Renato Grandelle

01/05/2020 - 04:30 / Atualizado em 01/05/2020 - 10:52



Em Florianópolis, um decreto que determinou a quarentena do comércio de rua foi revogado Foto: Eduardo Valente/FramePhoto/22-4-2020

O caso veio à tona após reportagem publicada pelo site *The Intercept Brasil*, que detalhou os passos da compra suspeita. A repercussão do assunto já motivou um pedido de CPI na Assembleia Legislativa, aprovado por unanimidade, e a instauração de inquéritos civil e criminal. A Justiça catarinense também determinou o bloqueio dos R\$ 33 milhões já pagos nas contas da empresa Veigamed, com sede no Rio de Janeiro.



Movimentação em shopping em Blumenau, em Santa Catarina. Foto: Eduardo Valente/Estadão

Em nota, o governo agradeceu os serviços prestados pelo secretário, que comandava as ações para o combate ao coronavírus no estado, e cita avanços na pasta que teriam sido frutos do trabalho de gestão do agora ex-

'Nossa vida vale mais que um negócio': os comerciantes que resistem a afrouxar quarentena em SC

Hyury Potter

De Florianópolis para a BBC News Brasil

30 abril 2020



EDUARDO VALENTE/BBC

'O Estado está colocando a saúde das pessoas em risco por uma venda que não vai acontecer', afirma Guto Lima, sócio de um bar em Florianópolis

Próximo do fim de semana, a movimentação já começava a subir no Tralharia, um café/bar do centro histórico de Florianópolis que vende algumas relíquias como pôsteres de filmes antigos, mobília e até uma legítima câmera Rolleiflex.



EDUARDO VALENTE/BBC

Santa Catarina afrouxou no último dia 22 as restrições da quarentena, fazendo com alguns comerciantes decidissem voltar a abrir seus negócios — mas outros não

Organizar uma opção digital para o negócio foi o caminho que a professora de dança Letícia Gallotti, sócia da Associação Arte.Dança. Mas nem todos os 80 alunos puderam se adaptar às aulas online e as perdas de matrículas chegaram a 15%.

"Tivemos alguns cancelamentos, mas, no geral, conseguimos adaptar as nossas aulas com os adultos por vídeo. Com as crianças foi um pouco mais difícil porque elas podem se lesionar fazendo algum movimento sozinhas, então passamos só atividades recreativas. Os alunos também entenderam que ainda não nos sentimos seguros para reabrir e concordaram que a gente continue assim por mais algumas semanas", diz Letícia Gallotti.



EDUARDO VALENTE/BBC

Guto Lima, dono do Tralharia, organiza livros; apesar de o horizonte em termos financeiros não ser animador, ele diz ter 'convicção' de estar 'tomando o caminho certo' mantendo negócio fechado

A reportagem conversou por telefone com donos e vendedores de três lojas do shopping de Blumenau que aparece no vídeo que viralizou nas redes sociais. Todos citaram que as vendas não alcançaram 20% do que seria considerado normal.

Uma pesquisa feita pela Federação da CDL no Estado entre os dias 14 e 17 de abril com 2.179 comerciantes indica que 35,7% consegue suportar mais três meses de comércio em ritmo lento, e outros 26,8% disseram aguentar apenas mais um mês antes de fechar as portas definitivamente.

A Fecomércio-SC ouviu 200 empresários ainda no final de março e a resposta foi que 85% já planejavam medidas como redução de funcionários ou diminuição do número de horas e pagamento.

"Estamos contando os dias que já passaram, mas a gente não sabe quantos dias têm pela frente. Mesmo assim, temos convicção que estamos tomando o caminho certo", diz Guto Lima.

Brasil ultrapassa a China em número de mortes e bate recorde de óbitos em 24 horas

O País registra, desde o início da pandemia, 71.886 casos e 5.017 mortes em decorrência da covid-19

Da Redação, com BandNews FM - 28/04/2020 - 17:55



Brasil passa dos 70 mil casos de covid-19 (Foto: EDUARDO VALENTE/FRAMEPHOTO/ESTADÃO CONTEÚDO)

CORONAVÍRUS

Coronavírus: Ministério projeta pico de casos dentro de 2 a 9 semanas



27/04/2020 - Coronavírus: Hotéis e supermercados começam a aferir temperatura das pessoas que entram nos locais em Florianópolis (SC)

Imagem: EDUARDO VALENTE/FRAMEPHOTO/ESTADÃO CONTEÚDO



Eduardo Valente/Framephoto

Com flexibilização, movimento aumenta em Florianópolis e supermercados medem temperatura

Afrouxamento das regras de isolamento ocorreu uma semana após o governador do estado, Carlos Moisés, anunciar a liberação de alguns setores



duardo Valente

Casos de covid-19 dobram em Blumenau após reabertura de shoppings

Número de infectados saltou de 98 para 194 em apenas uma semana

Coronavírus: Brasil tem 58.509 casos confirmados e 4.016 mortes

Victor Farias

O Globo • 25 de abril de 2020 17:00 BRT



Comércio de rua, igrejas, shoppings e outros serviços estão novamente liberados para o funcionamento em Florianópolis

BRASÍLIA - O número de pessoas diagnosticadas com o novo coronavírus no Brasil subiu para 58.509 e o total de mortes chega a 4.016. Os dados foram divulgados pelo Ministério da Saúde na tarde deste sábado. No último balanço do governo, na sexta-feira, o total de infectados chegava a 52.995 e 3.670 mortes confirmadas.

Estado intensifica a fiscalização em torno das medidas de isolamento social; segunda-feira, Polícia Militar, 55,6% dos catarinenses cumpriram a quarentena no domingo (26).



Referência em informação da Grande Florianópolis
FLORIANÓPOLIS, TERÇA-FEIRA, 28 DE ABRIL DE 2020 ANO 14 Nº 4.401 ND.MAS.COM.BR R\$ 2,50

NESTA EDIÇÃO



GUILHERME FRUZA
Falha a missão que não podia falhar.
PÁGINA 6

TEMPERATURA CONTROLADA

HOTEIS E GRANDES SUPERMERCADOS DE FLORIANÓPOLIS SÃO OBRIGADOS A MEDIR A TEMPERATURA DOS CLIENTES. ONTEM, DAS 21 LOJAS FISCALIZADAS, 20 CUMPRAM AS NORMAS. PÁGINA 3



MUDANÇA TEMPORÁRIA Fifa estuda cinco substituições

Com maratona de jogos após reconeço, Federação Internacional de Futebol quer mexer na regra das três alterações. FÁBIO MACHADO, PÁGINA 21

NORTE DA ILHA Motorista agredido por passageiros

PÁGINA 18

Governo mantém de gastos e projeto retomada econômica

► Paulo Guedes garante que bilhões serão investidos no país
PÁGINA 4

► Ações do governo federal são bem recebidas em SC
PÁGINA 5

► R... pau... de l...
PÁGINA 6



Eduardo Valente

Natural de Florianópolis (SC), iniciou na fotografia em 2008, quando começou a trabalhar na agência Mafalda Press. Em 2011 passou a colaborar com a agência Futura Press e, em 2012, fundou a agência Photo Press. Já teve fotografias publicadas nos principais veículos de comunicação do País

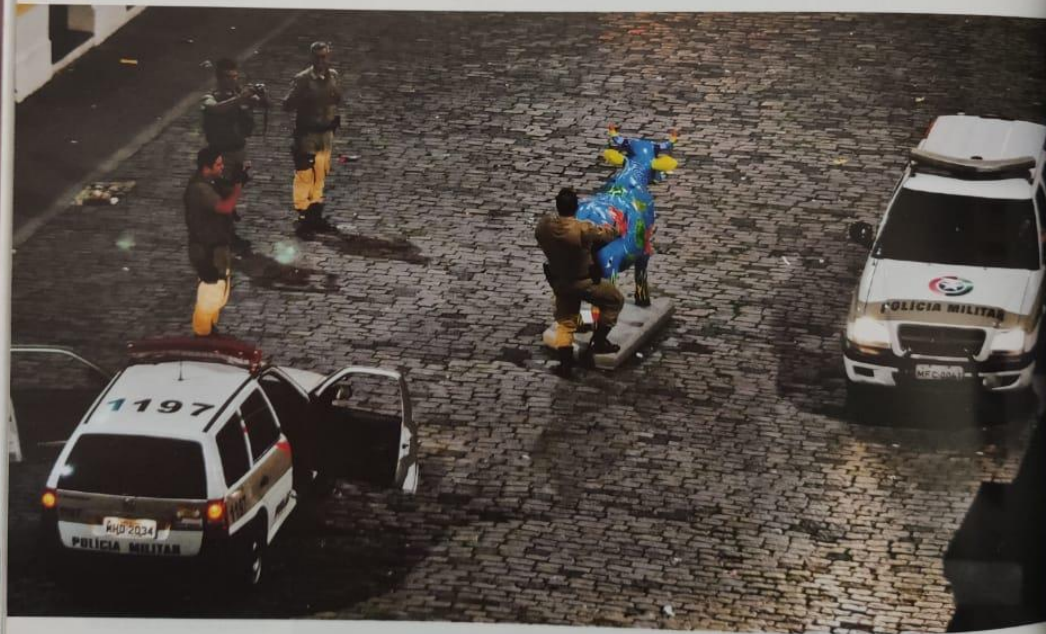

Policiais militares de Santa Catarina param a viatura em frente ao Mercado Público de Florianópolis (SC) e passam a fazer brincadeiras obscenas com uma escultura de vaca. A obra fazia parte da Cow Parade, mostra com diversas vacas decoradas por artistas diferentes e colocadas em diversos pontos da cidade. A foto foi feita em 29 de novembro de 2011 e, por conta da imagem, em janeiro de 2012 os oficiais envolvidos foram afastados – publicada em dezembro de 2011 em diversos veículos

Eduardo Valente
Nascido em Santa Catarina, atua no fotojornalismo há sete anos. Atualmente, é dono de uma agência e trabalha como repórter fotográfico do jornal *Notícias do Dia*, de Florianópolis (SC)



O festival das cores HappyHoli desembarcou em Florianópolis (SC) e pintou a cidade com o pó colorido; o evento é uma releitura do milenar festival indiano Holi, que comemora a chegada da primavera na Índia com uma festa regada a muita música, bebida e dança. No Brasil, a essência de alegria permanece, mas a festividade ocorre sem motivações religiosas ou datas específicas – publicada em 8 de dezembro de 2014 no jornal *Notícias do Dia*

Eduardo Valente
Veja o perfil do
fotógrafo na página 44



O goleiro Johnny Herrera, salta mas não impede o gol do atacante Gabriel Jesus na partida em que o Brasil venceu o Chile por 3 a 0 no Estádio Allianz Parque, em São Paulo, válida pelas Eliminatórias da Copa do Mundo – publicada no jornal *Notícias do Dia* em 11 de outubro de 2017

Eduardo Valente
Veja o perfil do
fotógrafo na pág. 144



Gene Simmons, um dos líderes da banda Kiss, durante um show realizado pela primeira vez em Florianópolis (SC) e que reuniu cerca de 6 mil pessoas no Music Park, em Jurerê. A legendaria banda de rock passou pelo Brasil com a turnê mundial que comemora o aniversário de 40 anos do grupo – publicada em 22 de abril de 2015 no jornal *Notícias do Dia*



Eduardo Valente

Natural de Florianópolis (SC), atua como repórter fotográfico desde 2007. Trabalhou na equipe de fotógrafos do jornal *Notícias do Dia*. Hoje, é dono da Agência Pentaprisma Fotojornalismo

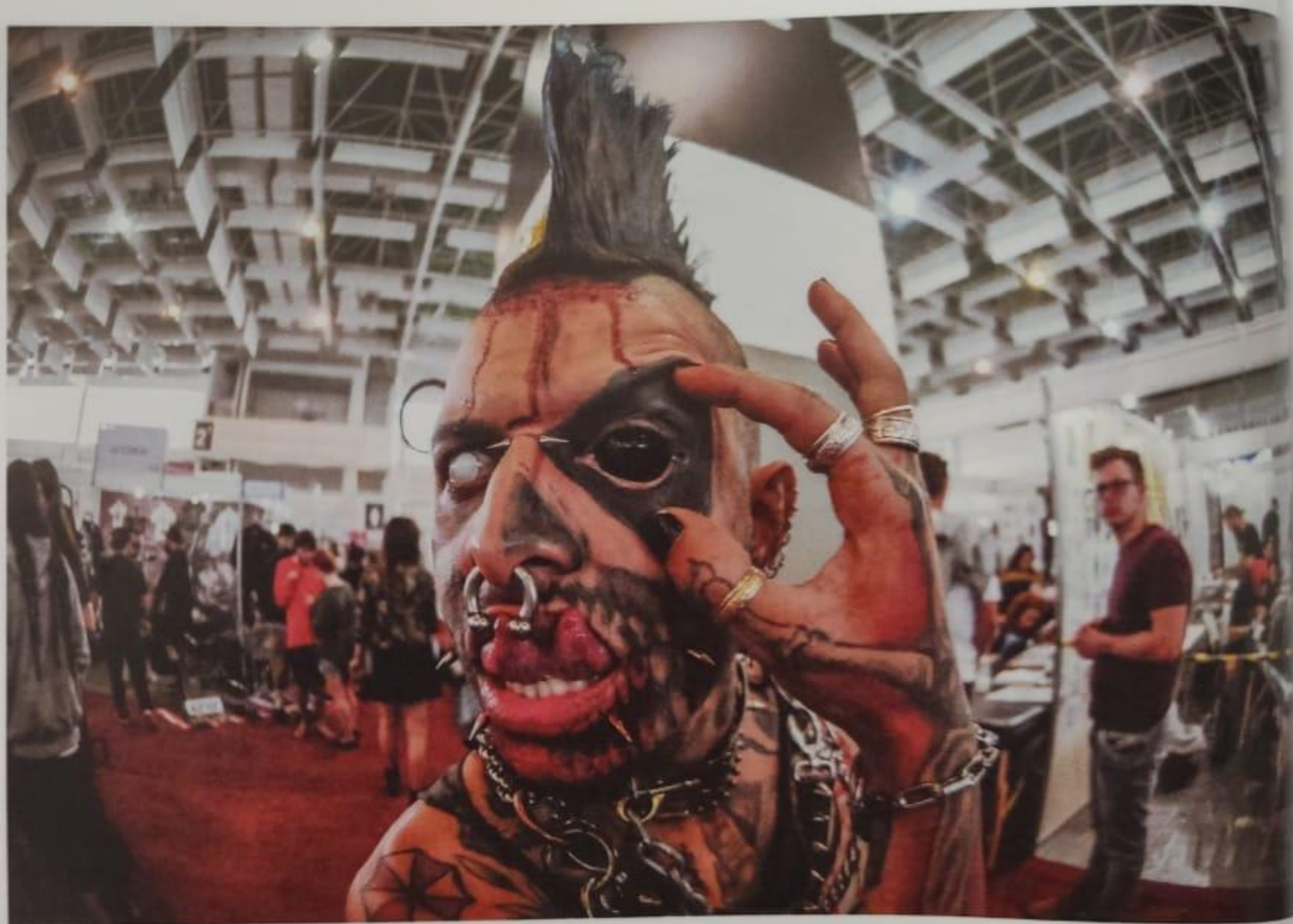

O personagem bizarro Zombie Punk foi uma das atrações da 4ª Expo Tattoo Floripa, que reuniu cerca de 10 mil pessoas e 500 expositores no espaço de convenções Centrosul, em Florianópolis (SC); ele tem até o olho tatuado, técnica denominada *eyeball tattoo*, que consiste em injetar tinta na camada de proteção dos olhos – publicada no jornal *Notícias do Dia* em 20 de agosto de 2017

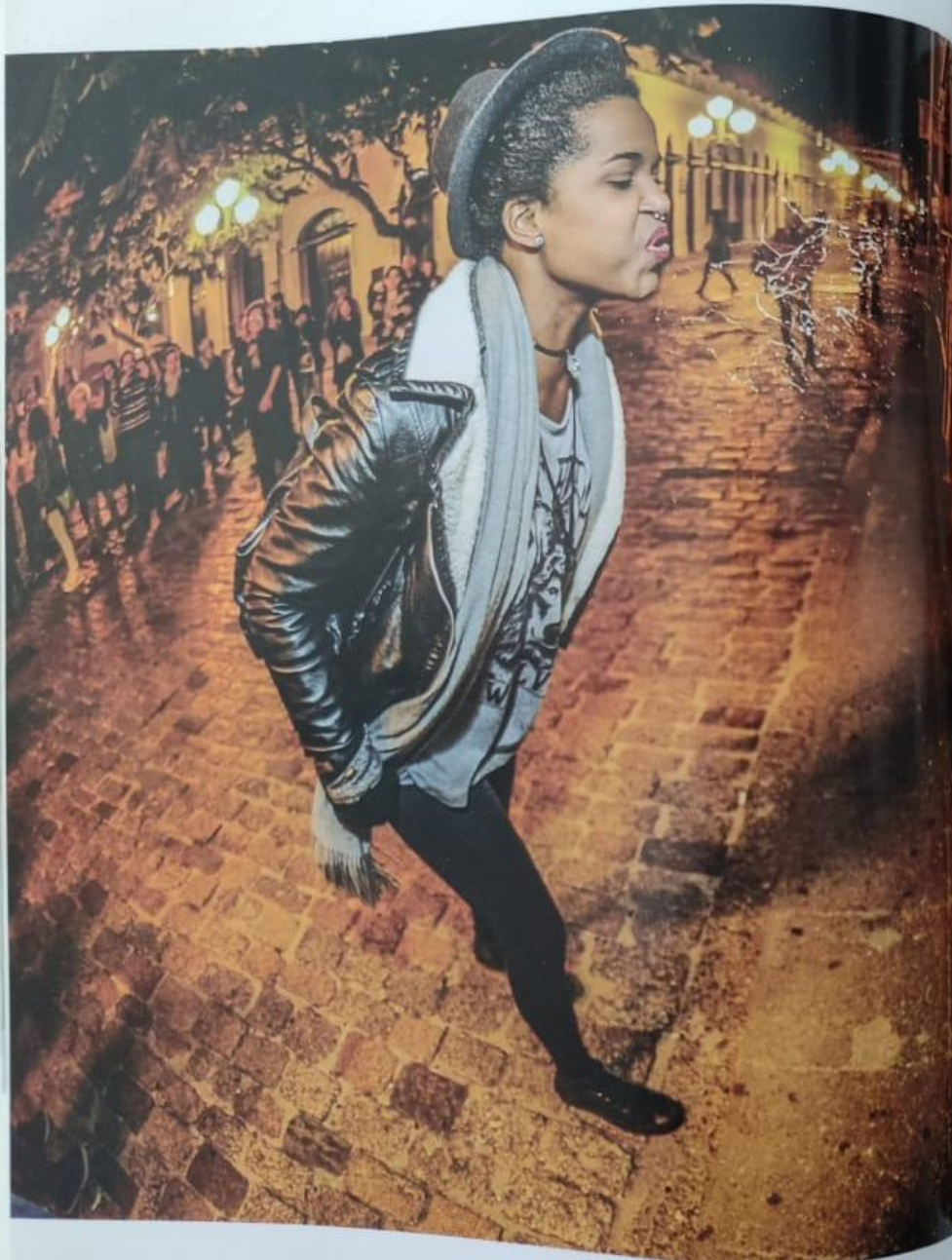

Eduardo Valente

Natural de Florianópolis (SC), atua no fotojornalismo desde 2007. Trabalhou por três anos como repórter fotográfico do jornal Notícias do Dia. Hoje, é dono da Agência Pentaprisma

Mulher cospe em cartaz com a foto do deputado federal Jair Bolsonaro em Florianópolis (SC). Ela participa de um ato chamado Cuspida das Belas, Recatadas e do Lar. Vários manifestantes se reuniram em protesto contra a mídia e os políticos – publicada em 29 de abril de 2016 no jornal Notícias do Dia





www.eduardovalente.com

www.aerofloripa.com

www.agenciapentaprisma.com.br

contato@eduardovalente.com

@eduardovalente

@aerofloripa

@agenciapentaprisma